



Dernières Nouvelles

Februar 2026

Deutsch-Französische Gesellschaft Freiburg e.V.
Cercle Franco-Allemand de Fribourg

Freiburg, 28.01.2026

Liebe Mitglieder der DFG Freiburg, chers membres de la DFG Freiburg!

Sie haben es sicherlich schon bemerkt: seit Mitte Januar habe ich eine neue E-Mail-Adresse: bitte beachten Sie dies, wenn Sie mich kontaktieren möchten. Des Weiteren haben wir bei unserer Vorstandssitzung im Januar beschlossen, die Anzahl der Programmpunkte pro Monat zu reduzieren und hoffen dabei, mehr Mitglieder zu einer Teilnahme zu motivieren.

Unser Programm für Februar 2026:

Dienstag, 03. Februar 2026:



Unser traditioneller „Jour fixe“ findet wieder zwanglos im Restaurant „Der Kaiser“, statt.

(früher: „Deutscher Kaiser“), Günterstalstraße 26; Straßenbahn Linie 2, Haltestelle Lorettostraße. Ein Tisch für 10-12 Personen ist reserviert.

Beginn: 18:00 h

Anmeldung: erbeten (über Telefon, E-Mail oder Framadate):

<https://beta.framadate.org/polls/235116b1ad2b721da907>

Mittwoch, 11. Februar 2026:

Deutsch-Französischer Stammtisch

(in Zusammenarbeit mit dem Centre Culturel Français Freiburg, CCF) im Jos Fritz Café, Wilhelmstr. 15/1 .

Beginn: 19:00 h

Anmeldung: kultur@ccf-fr.de

Donnerstag, 19. Februar 2026:

Ab 15:45 h: „Parlons Français“, im Nebenraum des „Hotel zum Rappen“, Münsterplatz 13, 79098 Freiburg;
Leitung: Mme Françoise Wolf.

Bitte bei Frau Wolf anmelden (haj.wolf@web.de ; Tel. FR 25056)

Mittwoch, 25. Februar 2026:

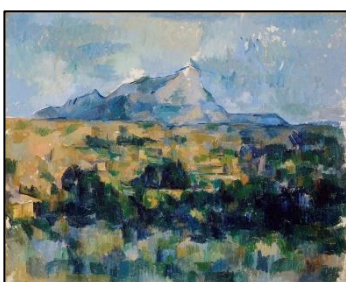

Paul Cézanne

Tagesausflug nach Riehen und Lörrach: Fondation Beyeler (Paul Cézanne) und Dreiländermuseum Lörrach (Manfred Weil)
(Organisation R. Jackisch und T. Philipp-Schöllermann)

Wir fahren mit Zug und S-Bahn zunächst zur Fondation Beyeler um dort die herausragende Einzelausstellung **Paul Cézanne** (1839-1906) anzuschauen. Anschließend geht es zum Mittagessen nach Lörrach. Zuletzt besuchen wir im dortigen Dreiländermuseum (mit Führung) die Ausstellung des deutsch-jüdischen Malers „**Manfred Weil**“ (1920 – 2015), der auf äußerst abenteuerliche Weise die NS-Zeit überlebte:



Manfred Weill

[Manfred Weill – Wikipedia](#); zur Ausstellung selbst s.:
[Sonderausstellungen – Dreiländermuseum Lörrach](#)

Treffpunkt: 9:00 h am Hbf. Freiburg,

bitte Deutschland-Ticket mitbringen, bzw. wir kaufen BW-Tickets;

Abfahrt: 9:18 h Hbf. Freiburg mit dem Regionalexpress nach Basel Bad. Bhf. (Ankunft 10:01 h; Weiterfahrt 10:12 h mit der S-Bahn bis nach Riehen: ca. 500 m bis zur Fondation Beyeler): bitte Museumspass mitbringen. Nach dem Besuch der Ausstellung: Weiterfahrt (S-Bahn) nach Lörrach; Mittagessen um 13:00 h in der **Villa Aichele (Restaurant Omea)**. Um 14:30 h Führung im Dreiländermuseum Lörrach; danach Rückkehr mit S-Bahn und Zug nach Freiburg (weitere Zug-Details folgen nach Ihrer Anmeldung)

Kosten: Bahntickets (Deutschlandticket bzw. BW Ticket) **(nur ohne Museumspass):** Eintritt in die Fondation Beyeler und das Dreiländermuseum (+ Preis für Führung).

Anmeldung: per E-Mail oder über Framadate

<https://beta.framadate.org/polls/40071fb285464c57131f>

Voranmeldung:



Triangel Reise nach Reims (mit TGV und Bus)

vom Mittwoch, 16. bis zum Freitag, 18. September 2026.

Ein Anmeldeformular (bis **spätestens zum 10. März 2026** einzureichen [inkl. Anzahlung]) sowie einen Reiseplan finden Sie in der Anlage. Ein Vortrag von R. Koch über das Thema „**Reims – ou le roman national de France**“ ist für Anfang März 2026 vorgesehen.

Organisation der Triangel Reise: **Reinhard Koch**

Konzerthinweis:



Mondrausch (deutsche und französische Lieder von romantischen und impressionistischen Komponistinnen) werden vorgestellt von den „beiden Noémies“: Noémie Bousquet (Sopran) und Noémie Bertz (Piano): [Mondrausch | visit.freiburg.de](#)

18.2.2026: um 19:00 h im Goethe-Institut

19.2.2026: um 19:30 h in der Friedenskirche

Mit freundlichen Grüßen

Wir danken unseren Partnern:

Ihr
Rolf Jackisch (gültig ohne Unterschrift)

Tel.: 0761-5559465

rolf.jackisch2026@t-online.de

Deutsch-Französische Gesellschaft Freiburg e.V.

<https://www.dfg-freiburg.de/>



Kontoverbindung: DFG Freiburg e.V.; Sparkasse Freiburg, IBAN: DE24 6805 0101 0012 8664 69; BIC: FRSPDE66XXX